Aussenthermogeber °C 0...10 V 24V

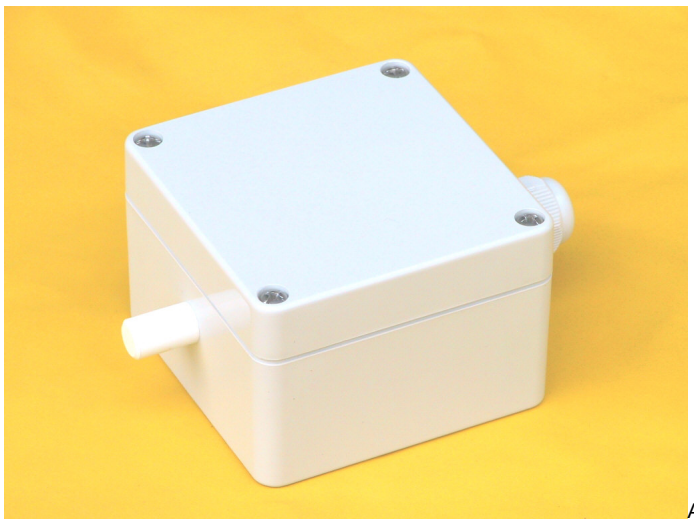
Aussenthermogebe_4b754794a53bc.jpg

Aussenthermogeber IP 65 Aussentemperaturfühler Messbereich Temperatur -30...+50 °C andere Bereiche sind möglich Analogausgang 0...10 V Betriebsspannung 24VDC/AC

Bewertung: Noch nicht bewertet
Preis:
Preis inkl. Preisnachlass: 77,00 €

Verkaufspreis inkl. Preisnachlass:

Brutto-Verkaufspreis: 91,63 €

Netto-Verkaufspreis: 77,00 €

Preisnachlass:

MwSt.-Betrag: 14,63 €

24 h
*****

Stellen Sie eine Frage zu diesem Produkt

Beschreibung

Aussenthermogeber

IP 65

Ausgang 0...10 V

Betriebsspannung 24VDC/AC

Wiederverkaufsrabatte und Grosshandelskonditionen

Bestelltelefon 05572/93610 Fax 05572/840

Beschreibung:

Der Aussenthermogeber dient zur Erfassung der Aussentemperatur und der

Temperaturmessung in Feuchträumen.

Der Messumformer ist in den Sensor mit eingebaut.

Technische Daten:

Thermogeber mit Analogausgang

Gehäuse ABS grau Schutzart IP 65

Klemmenanschluss oder Anschlusskabel

Abmessungen: ***80x82x55 mm***

Kabelverschraubung: ***Pg 9 oder 3 m Anschlusskabel***

Gewicht: ***0,2 kg***

Toleranz: ***+/- 0,2 °C***

Versorgungsspannung: ***24VDC/AC***

Messbereich nach Wahl: -40...+20 °C,, 30...+50 °C, 0...50 °C

Anschlussschaltbild:

Messbereich –30...+50 °C

Kabel mit Nummern

1 ------ -

Ausgang 0...10 V DC

2 ------ +

3 ------ -

Versorgungsspannung 24 VDC/AC

4 ------ +

Der Messwertgeber liefert ein analoges Ausgangssignal welches Linear zur

Temperatur in °C ist.

Montage:

Der Aussenthermogeber sollte mit der Kabelverschraubung nach unten oder seitlich angebracht werden. Direkter Sonneneinstrahlung sollte er nicht ausgesetzt werden um Verfälschungen der Messwerte zu vermeiden.

Wir als Hersteller können Ihnen verschiedenste Masthalterungen,

Wandhalter oder Maste nach Ihren Anforderungen liefern.

Kundenrezensionen

Für dieses Produkt wurden noch keine Bewertungen abgegeben.