Regenwächter für Starkregen 230V

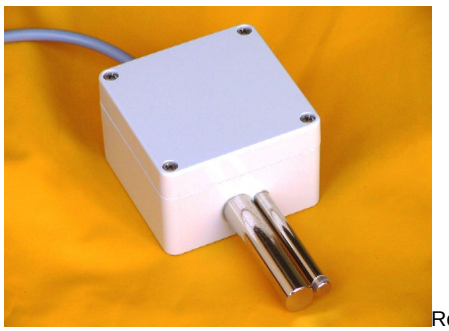
Regenw__chter_f__4af1b988d10ac.jpg

Regenwächter für Starkregen mit Relaisausgang als potentialfreier Wechsler Betriebsspannung 230 V AC

Bewertung: Noch nicht bewertet
Preis:
Preis inkl. Preisnachlass: 133,00 €

Verkaufspreis inkl. Preisnachlass:

Brutto-Verkaufspreis: 158,27 €

Netto-Verkaufspreis: 133,00 €

Preisnachlass:

MwSt.-Betrag: 25,27 €

24 h
*****

Stellen Sie eine Frage zu diesem Produkt

Beschreibung

Regenwächter für Starkregen 230V

(leichter Nieselregen wird nicht registriert)

***Beschreibung*:**

Der Regenwächter dient zur Erfassung von Starkregen. Regensensor und Auswerte-

elektronik sind in einem Gehäuse. Der Regenwächter ist ein Warngerät zur Registrierung von stärkerem Niederschlag (Regen/Schnee)

Wiederverkaufsrabatte und Grosshandelskonditionen

erhalten Sie auf Anfrage.

Bestellhotline 05572-93610 Fax 05572-840

Anwendung/Funktion:

Werden zur Steuerung, Regelung in der Haustechnik und Gebäudeautomation eingesetzt. Durch die Leitfähigkeitsänderung des Regenfühlers bei stärkerem Niederschlag, wird die Schaltstufe der Elektronik erregt und der Leistungskontakt betätigt. Die Rückschaltung erfolgt nach Abtrocknung des Regenfühlers durch die eingebaute Heizung.

Technische Daten:

- *Sensorstäbe sind beheizt*
- *Einschaltverzögerung ca. 2 sec.*
- *Ausschaltverzögerung nach Abtrocknung*
- *Kunststoffgehäuse hellgrau*

Abmessung: *80 x 82 x 55 mm*

Schutzart: *IP 65*

Gewicht: *ca. 0,65 kg*

Anschluss: *Kabel 5 m mit Nummern 1-5 (5x0,5 qmm) oder*

Klemmen 1-5 je nach Ausführung

Schaltleistung des

Relaisausgangs: *max. 230 V/AC 3 A*

Versorgungs-

spannung: *230VAC*

Leistungsaufnahme: *ca. 2,5 W*

Anschlussschaltbild

Kabel mit Nummern

2 ---- +

Betriebsspannung 230VAC

1 ---- (-)

3 ---- L1

4 ---- Ruhekontakt (kein Regen)

5 ---- Arbeitskontakt (Regen)

Montage: *Der Fühler sollte nach Möglichkeit geneigt montiert werden*

<

Kundenrezensionen

Für dieses Produkt wurden noch keine Bewertungen abgegeben.